



PHILANTHROPIECE
construyendo un mundo mejor



20
22

**REPORTE
ANUAL**





Dirección Ejecutiva

*"El próximo gran salto evolutivo de la humanidad será el descubrimiento de que cooperar es mejor que competir."
Pietro Ubaldi.*

Philanthropiece es y siempre ha sido, la suma de la confianza de las personas que participan en los programas y, conforme pasan los años, ésta se multiplica con la colaboración de otras organizaciones que empatan con nuestra misión.

Creemos firmemente que las alianzas nos hermanan y nos permiten dar pasos más firmes en la construcción de un mundo mejor, por ello, queremos agradecer a **Alianza para la Seguridad Alimentaria de Baja California Sur, Ollin Quetza, Niparajá, SmartFish, El Santuario de la Abeja Reina, GIZ México**, instituciones educativas como **ESCUFI, la UABCS, el TECNM campus Cd. Constitución y La Paz** por creer y caminar hombro con hombro con nosotras.

En 2022 también se integraron nuevas personas al Consejo Directivo, amigas y amigos que son un gran impulso para nuestra organización, pero sobre todo para las comunidades que reciben el impacto de nuestro trabajo, gracias **Martha Llanes, Alma Rico y Héctor Trinidad** por aceptar el reto desinteresadamente.

Este año se concluyó el proyecto realizado en el marco de la convocatoria IDEAS, el cual fue muy significativo por el acompañamiento de **Ana María León**, quien ha sido uno de los pilares fundamentales en el fortalecimiento de Philanthropiece, ella ha sido una guía en el desarrollo de diferentes procesos con su capacidad de escucha, análisis y síntesis, lo que ha generado un nivel de confianza y empoderamiento en el equipo de Philanthropiece. Nuestro profundo agradecimiento para ella y para la **Fundación Merced**. Y por supuesto, nuestra gratitud para **Philanthropiece Foundation** que hace posible la capacitación y el acompañamiento para la generación de grupos de ahorro autogestivos y para **Nacional Monte de Piedad** que se suma para el logro de este sueño.

Finalmente, gracias a cada uno de **ustedes** que nos siguen en nuestro andar por las comunidades rurales de Baja California Sur y en otros puntos de México.

¡Que el camino colaborativo sea infinito!

Martha Márquez
Directora Ejecutiva





Consejo Directivo

Kathleen Doyle Myers
Jordan Auston Bailey
Martha Patricia Llanes
Alma Delia Rico Raygoza
Hector Trinidad Meléndez
Jake Matlak

Equipo Operativo

Martha Adriana Márquez Salaices
Martha Drew Aguilar
Lizbeth Ramirez Ambriz
Sarai Yamileth Arellanez Pérez
Perla Margarita Duarte Gómez
Rosario Dalila Osuna Toba
Genesis Elisama Morales Villavicencio
Esperanza Guadalupe Gutiérrez Castellanos
Juan Antonio González Rosas
Mónica Janeth Cañedo Montes de la Torre



Misión

Mejoramos la calidad de vida de las personas y promovemos el desarrollo en las comunidades a través de la capacitación y el acompañamiento para la generación de grupos de ahorro autogestivos, empoderando a las y los usuarios para propiciar el logro de metas individuales y colectivas.

Visión

En 2023 Philanthropiece es una organización sólida, fortalecida y bien posicionada, que ha sido capaz de sistematizar su metodología, consolidar alianzas y extender su impacto, y cuyos usuarios tienen un mejor nivel de vida, cumplen sus metas y ayudan a otros a cumplirlas, y son, así, un impulso en su comunidad.



Modelo de atención





Indicadores de Resultados

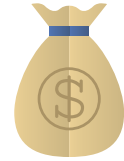

Promedio de acciones ahorradas por socio en Grupos de Entrenamiento

98



Nuevos participantes en grupos de ahorro

201



Participantes en entrenamiento

335



Participantes autogestivos

676

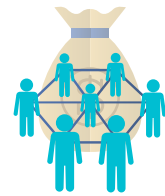

Participantes en grupos de ahorro

1011



Actividades con los grupos

264



Número de Beneficiarios Indirectos

2216

Porcentaje de grupos en zonas rurales y/o rezago social con exclusión financiera.

73%



Porcentaje de grupos en entrenamiento con fondo social

70.17%



Ganancias por intereses en los grupos

\$577,698.00



Autopréstamos otorgados

\$1,672,456.00



Ahorrado en los grupos

\$6,587,917.00

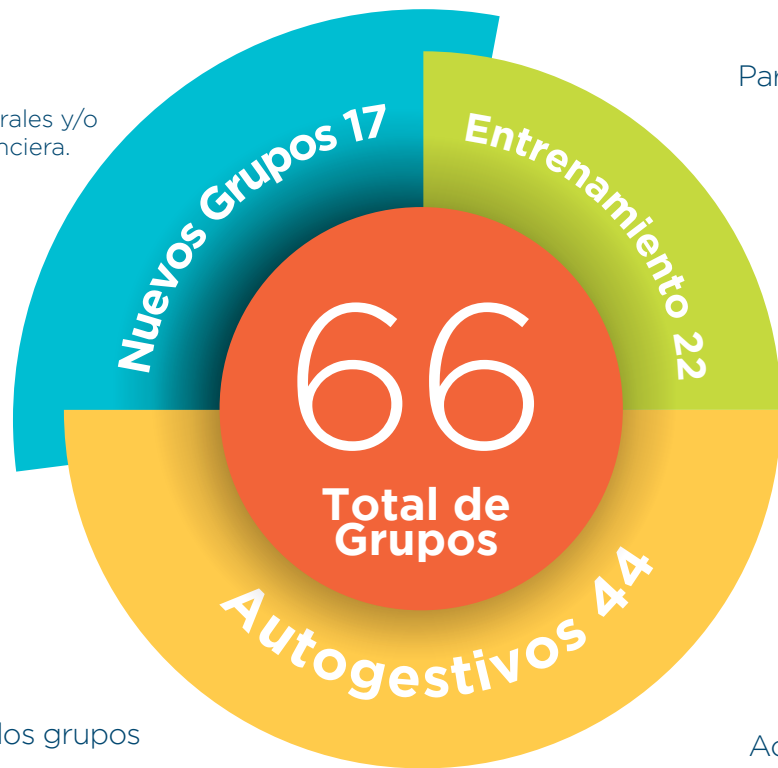

Indicadores de Efecto



Interés promedio obtenido por préstamos

4%



Socios que reinvierten

10%

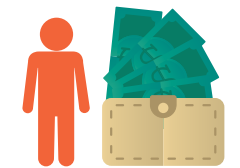

Socios con fondos extra

6%



Promedio de acciones ahorradas por grupo graduado al año:

115



Porcentaje de uso del Fondo Social en causa social

35.13%

Uso de los préstamos



Consumo

38%



Negocio

22%



Emergencia

29%



Otros

11%



Alcance de los Programas

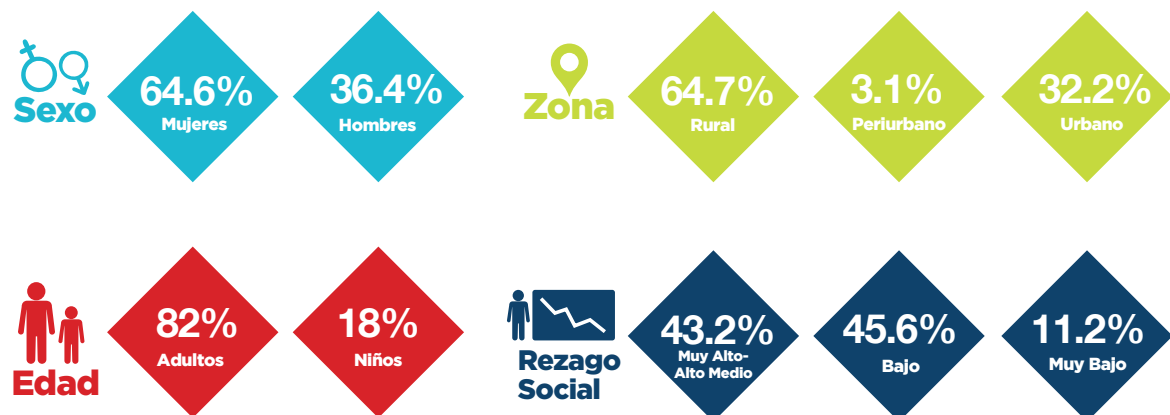
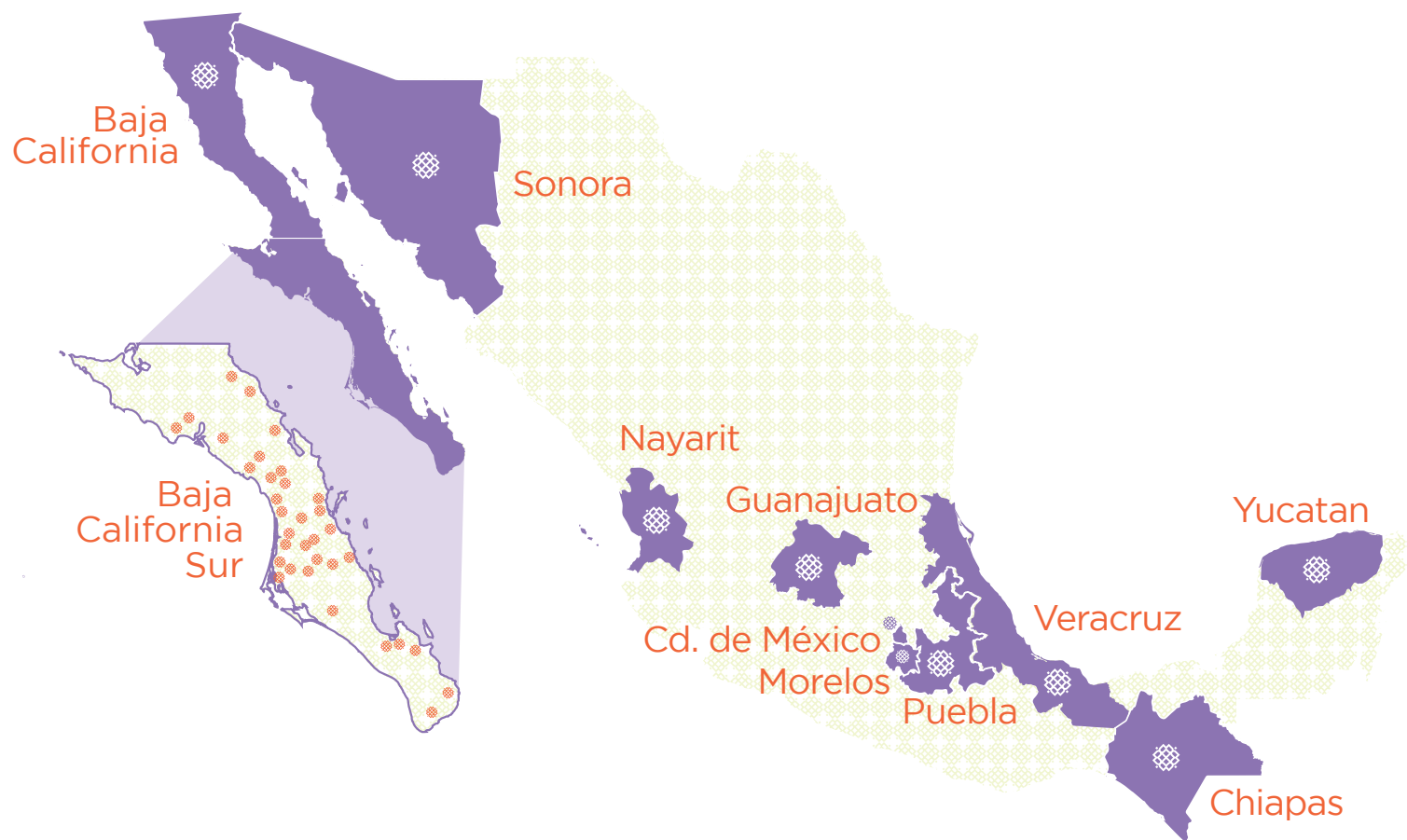

Finanzas

- ◆ Donativo Extranjero - 76%
- ◆ Donativo Nacional - 24%

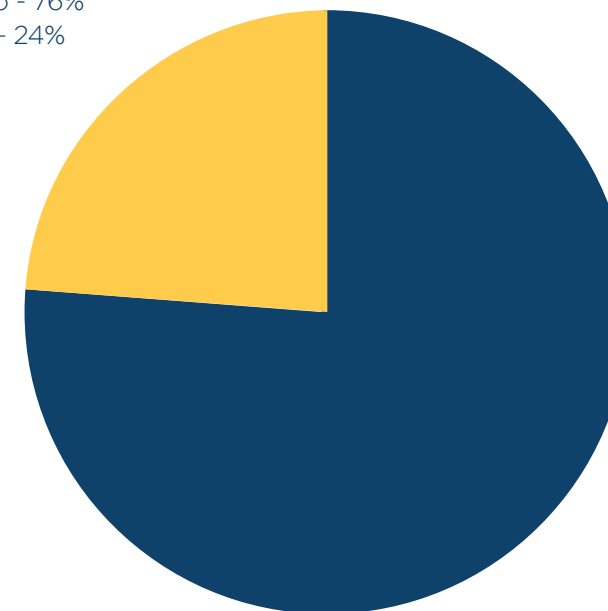

- ◆ Fundación Philanthropiece - 73.9%
- ◆ Nacional Monte de Piedad - 8.9%
- ◆ GIZ - 2.1%
- ◆ Save the Children - 1.8%
- ◆ Donadora Sapi - 0.4%
- ◆ Niparajá - 2.8%
- ◆ Fasol - 8.2%
- ◆ Otros - 1.9%

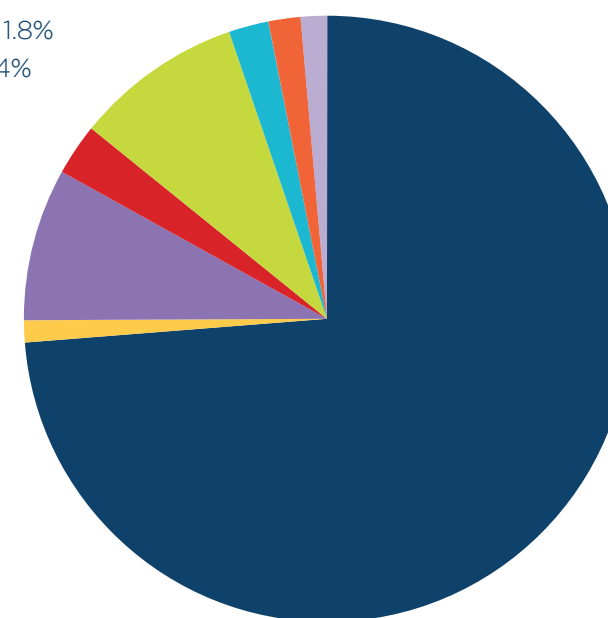

2022



Testimonio



Cristian
La Purísima

Dentro del Programa de Grupos de Ahorro Comunitario encontramos personas que se unen para aprender colectivamente, organizar sus actividades y tomar decisiones deliberadas.

Un ejemplo, es el caso de Cristian, socio del programa en La Purísima, BCS, a través de un crédito del programa de ahorro comunitario emprendió un negocio de comida. Y en conjunto, socios del grupo están trabajando para restaurar el sendero de la comunidad y poder impulsar la economía a través del turismo local.





PHILANTHROPIECE

construyendo un mundo mejor

www.ppac.mx



Benito Juárez
E/ Hermenegildo Galeana y Javier Mina
Local 5
Cd. Constitución, Baja California Sur
23600
México

ppmx@philanthropiece.org